ALMA MATER STUDIORUM
UNIVERSITÀ DI BOLOGNA

OPEN DAY

Seguici su:
TikTok @joinunibo
Instagram @unibo

Corso di studio in

Lingue e tecnologie per la comunicazione interculturale

Coordinatrice: Prof.ssa Svetlana Slavkova

Dipartimento di Interpretazione e Traduzione (DIT)

Dove siamo

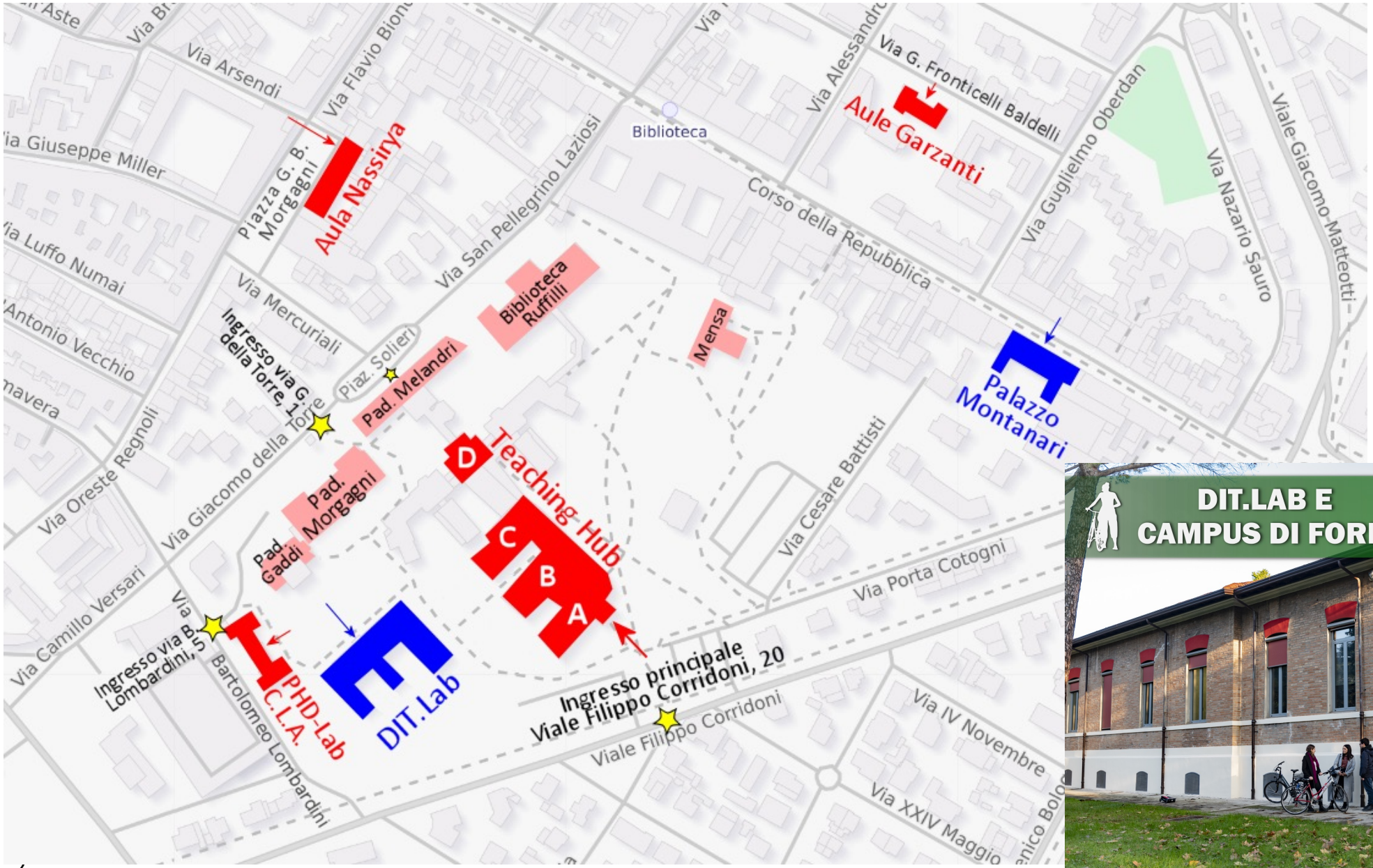
Via Arsendi
Via Flavio Biondo
Via Giuseppe Miller
Piazza G. B. Morgagni
Aula Nassirya
Via Luffo Numai
Antonio Vecchio
Via Mercuriali
Via San Pellegrino Laziosi
Biblioteca
Via Alessandro
Via G. Fronticelli Baldelli
Aule Garzanti
Corso della Repubblica
Via Guglielmo Oberdan
Via Nazario Sauro
Viale Giacomo Matteotti
Biblioteca Ruffilli
Mensa
Piaz. Solieri
Pad. Melandri
Ingresso via G. della Torre, 1
Via Giacomo della Torre
Via Oreste Regnoli
Pad. Morgagni
Pad. Gaddi
D
Teaching Hub
C
B
A
Palazzo Montanari
Via Cesare Battisti
Via Porta Cotogni
Via Camillo Versari
Ingresso via Bartolomeo Lombardini, 5
PHD-Lab
C.L.A.
DIT.Lab
Ingresso principale
Viale Filippo Corridoni, 20
Viale Filippo Corridoni
Via IV Novembre
Via XXIV Maggio
Bartolomeo Lombardini

DIT.LAB E
CAMPUS DI FORLÌ
DIT5000

Il Campus www.campusforlitour.unibo.it

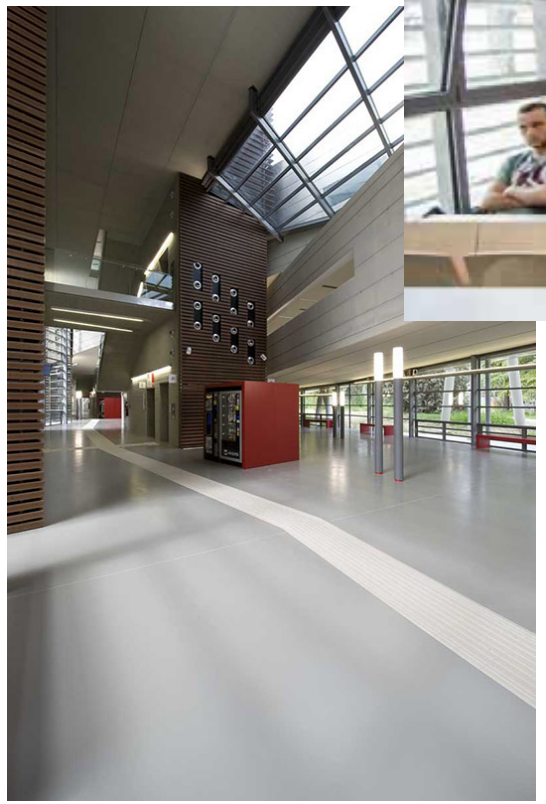

Il profilo del DIT (1)

- ✓ Fondato nel 1989/90 con il nome di '*Scuola Superiore di Lingue Moderne per Interpreti e Traduttori*', il Dipartimento di Interpretazione e Traduzione – DIT accoglie circa 750 studenti all'anno da tutta Italia e dal mondo
- ✓ 50% docenti di madrelingua straniera, oltre a lettori/rici madrelingua
- ✓ Circa il 50% dei/delle docenti sono professionisti/e provenienti dal mondo del lavoro e della mediazione, traduzione e interpretazione
- ✓ Classi poco numerose (max 35 persone) per le lezioni pratiche
- ✓ Ottimi laboratori, ausili tecnici, biblioteche
- ✓ Tutor del CdS per il supporto a studenti/esse

Il profilo del DIT (2)

La nostra offerta formativa

1 Corso di Laurea Triennale

180 Crediti Formativi Universitari (CFU)*

Lingue e tecnologie per la comunicazione interculturale

2 Corsi di Laurea Magistrale

120 Crediti Formativi Universitari (CFU)*

Interpretazione

Specialized Translation

* 1 CFU = 25 ore complessive di studio (lezioni frontali + laboratori + studio individuale)

ALMA MATER STUDIORUM
UNIVERSITÀ DI BOLOGNA

La triennale in parole chiave

mediazione interlinguistica

interpretazione dialogica
e interculturale

multiculturalismo

traduzione

**12 lingue + italiano
+ lingua dei segni
italiana (LIS)**

tirocinio
professionalizzante

teatro in lingua

internazionalizzazione

tecnologie

inclusione e
accessibilità

linguaggi settoriali per
l'impresa

plurilinguismo

ALMA MATER STUDIORUM
UNIVERSITÀ DI BOLOGNA

Il profilo professionale

Mediatore linguistico per la comunicazione interculturale, l'inclusione e l'impresa

Il mediatore linguistico si occupa di comunicazione interculturale, di interpretazione dialogica e traduzione e di ricerca documentale; cura la redazione di testi in italiano e in lingua straniera per istituzioni ed enti, pubblici e privati, a livello nazionale e internazionale.

A seconda del curriculum (A, B o C) scelto, verranno affinate specifiche competenze e abilità per svolgere le seguenti funzioni:

A. servizi linguistici di interpretazione dialogica e traduzione in ambito culturale, congressuale, socio-sanitario, turistico, fieristico, d'impresa e dei servizi pubblici;
B. servizi di comunicazione plurilingue, interlinguistica e interculturale, sia orale che scritta, in ambito aziendale;
C. servizi di mediazione linguistica volti alla comunicazione inclusiva, con un focus specifico sulle tematiche di genere, e alla comunicazione accessibile per le persone con disabilità, in contesti istituzionali e sociali.

Gli sbocchi occupazionali

- ✓ Attività svolte: servizi linguistici di comunicazione plurilingue, mediazione interlinguistica e interculturale scritta e orale, traduzione di testi non specializzati, interpretazione in situazioni dialogiche, comunicazione inclusiva

- ✓ Presso: aziende, istituzioni, enti fieristici, organizzazioni, agenzie di traduzione e organizzazione eventi, associazioni e servizi a carattere culturale, educativo e sociale che mirano a una comunicazione non discriminatoria e inclusiva.

- ✓ Tipo di impiego: professione autonoma o dipendente a livello nazionale e internazionale, nel pubblico e nel privato

Cosa si studia?

Lingue straniere, letterature e culture, interpretazione dialogica, traduzione e linguistica

Interpretazione e traduzione
CURRICULUM A

Comunicazione internazionale per l'impresa e le istituzioni
CURRICULUM B

Comunicazione di genere e per l'accessibilità
CURRICULUM C

ALMA MATER STUDIORUM
UNIVERSITÀ DI BOLOGNA

LINGUE E LETTERATURE, TRADUZIONE E INTERPRETAZIONE - Scopri l'ambito disciplinare

Le lingue straniere del DIT

Italiano come lingua pivot

Lingue offerte come prima o seconda lingua

cinese

inglese

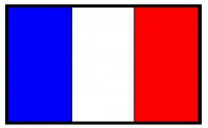
francese

tedesco

russo

spagnolo

Lingue fruibili come terza lingua

arabo bulgaro giapponese portoghese slovacco ucraino

ALMA MATER STUDIORUM
UNIVERSITÀ DI BOLOGNA

Cosa si studia: 1° anno

- ✓ Linguistica I (10 CFU)
- ✓ Letteratura italiana contemporanea (6 CFU)
- ✓ Lingua, cultura e letteratura dei paesi della prima lingua straniera (10 CFU)
- ✓ Traduzione tra l'italiano e la prima lingua straniera (10 CFU)
- ✓ Lingua e comunicazione della seconda lingua straniera I (10 CFU)
- ✓ Letteratura e cultura dei paesi della seconda lingua straniera (10 CFU)

- ✓ Esame affine (6 CFU)

Lingua italiana +
Linguistica generale

Lingua e cultura dei paesi della prima lingua I +
Letteratura dei paesi della prima lingua

Traduzione lingua > italiano +
Traduzione italiano > lingua

Lingua con esercitazioni pratiche I +
Lingua con esercitazioni pratiche II

Cultura e civiltà dei paesi della seconda lingua +
Letteratura dei paesi della seconda lingua

ALMA MATER STUDIORUM
UNIVERSITÀ DI BOLOGNA

Cosa si studia: 2° anno

- ✓ Linguistica II (10 CFU)
- ✓ Lingua e cultura (prima lingua) per la mediazione (10 CFU)
- ✓ Lingua e comunicazione della seconda lingua straniera II (10 CFU)
- ✓ Mediazione linguistica scritta e orale della seconda lingua straniera (10 CFU)

- ✓ Esame affine (6 CFU)

+ Esame a scelta

+ **TIROCINIO**

Linguistica italiana +
Linguistica pragmatica

Lingua e cultura dei paesi della prima lingua II +
Interpretazione dialogica italiano <> prima lingua

Comunicazione scritta e orale I +
Comunicazione scritta e orale II

Traduzione lingua > italiano +
Interpretazione dialogica italiano <> seconda lingua

ALMA MATER STUDIORUM
UNIVERSITÀ DI BOLOGNA

Cosa si studia: 3° anno

Interpretazione e traduzione CURRICULUM A

- ✓ Preparazione e documentazione per l'interpretazione
- ✓ Introduzione alle tecnologie per la traduzione
- ✓ Mediazione linguistica scritta e orale (prima lingua)
- ✓ Mediazione linguistica scritta e orale (seconda lingua)
- ✓ Letteratura e traduzione (seconda lingua)

Comunicazione internazionale per l'impresa e le istituzioni CURRICULUM B

- ✓ Economia e diritto
- ✓ Politica e Istituzioni internazionali
- ✓ Marketing e comunicazione aziendale
- ✓ Linguaggi settoriali e mediazione (prima lingua)
- ✓ Linguaggi settoriali e mediazione (seconda lingua)

Comunicazione di genere e per l'accessibilità CURRICULUM C

- ✓ Studi interculturali e di genere
- ✓ Storia di genere
- ✓ Linguaggi di genere e comunicazione inclusiva
- ✓ Linguaggi e tecnologie per accessibilità
- ✓ Lingua dei segni italiana

✓ Esame affine + Esame a scelta + Prova finale

ALMA MATER STUDIORUM
UNIVERSITÀ DI BOLOGNA

Insegnamenti affini (18 CFU nel triennio)

Libertà di scelta, anche trasversale, tra 3 ambiti:

Ambito plurilinguistico

Terza lingua I

Terza lingua II

Terza lingua III

Advanced English

Ambito socioculturale

Teatro, traduzione intersemiotica e adattamento

Storia dell'Europa contemporanea

Letterature II (prima lingua)

Politica e istituzioni internazionali

Marketing e comunicazione aziendale

Introduzione agli studi interculturali e di genere

Ambito lingue, tecnologia e ricerca

Introduction to computational thinking

Text processing

Researching language

ALMA MATER STUDIORUM
UNIVERSITÀ DI BOLOGNA

Insegnamenti a scelta (12 CFU nel triennio)

✓ Obbligo di *12 crediti,* a scelta tra l'offerta didattica dell'intero Ateneo

Quest'anno il nostro Dipartimento inoltre offre i seguenti corsi a scelta:

		PERIODO ?
B3118	CULTURA E ISTITUZIONI ITALIANE.	1
86302	LINGUA ITALIANA L2 (PRIMO SEMESTRE)	1
B0483	MIND LANGUAGE COMMUNICATION	1
95310	SECOND LANGUAGE ACQUISITION	1
33102	SEMANTICA	1
90840	COMUNICAZIONE DI IMPRESA	2
04164	DIDATTICA DELLE LINGUE MODERNE	2
B3247	INTRODUZIONE AGLI STUDI INTERCULTURALI E DI GENERE	2
11434	LETTERATURE COMPARATE I	2
11435	LETTERATURE COMPARATE II	2
83995	LINGUA ITALIANA L2 (SECONDO SEMESTRE)	2

Lingua Italiana L2 = Insegnamento per studenti/esse non italofoni/e

ALMA MATER STUDIORUM
UNIVERSITÀ DI BOLOGNA

E inoltre...

- ✓ **Tirocinio** (4 CFU)

100 ore di lavoro in azienda da svolgere presso aziende commerciali, agenzie di traduzioni, enti, associazioni, organizzazioni non profit, redazioni di quotidiani, ecc.

- ✓ **Prova finale** (6 CFU)

Realizzazione di un progetto coerente con il percorso di studi e sviluppato sotto la guida di un/a docente relatore/trice

Forte dimensione internazionale

- ✓ **Mobilità studentesca** verso un paese di prima / seconda / terza lingua. Si parte al II° o al III° anno:
- Erasmus+ Studio: verso Paesi dell'Unione europea
- Overseas: verso Paesi extra UE (Argentina, Australia, Canada, Cile, Cina, Macao, Corea del Sud, Giappone, Russia, USA, ecc.)
- Accordi di scambio del DIT: verso atenei partner del DIT in Cina, Giappone, Russia

- ✓ ***Erasmus Placement**:* tirocinio all'estero, nell'ambito di un programma Erasmus per tirocinio

- ✓ **Doppio titolo** con la Universidad de Granada (per studenti/esse che studiano spagnolo e inglese o francese o tedesco e scelgono il curriculum A)

Attività teatrale multilingue

Centro di Studi Trasversali su Teatro e Interculturalità **TraTeÀ** https://centri.unibo.it/tratea/it

Il Centro TraTeÀ promuove la ricerca su temi interdisciplinari concernenti la cultura teatrale, l'esperienza artistica come percorso psicopedagogico per la formazione di interpreti e mediatori linguistici interculturali.

Organizza e coordina le attività laboratoriali propedeutiche alla realizzazione della Rassegna Teatro Universitario *SSenzaLiMITi* in lingua straniera.

ALMA MATER STUDIORUM
UNIVERSITÀ DI BOLOGNA

Come si entra

Al corso di studio in *Lingue e tecnologie per la comunicazione interculturale* si accede solo superando una prova di ammissione, interamente a distanza, volta a verificare conoscenze e competenze della lingua straniera* prescelta dal candidato

Per l'accesso all'a.a. 2024/25 è possibile sostenere la prova in due momenti diversi:

- ✓ 1- A metà aprile 2024
- ✓ 2- A inizio settembre 2024

Chi si iscrive alla selezione di aprile ma non supera la prova, oppure la supera ma non rientra fra i vincitori, può ripresentarsi alla selezione di settembre

* La prova si può sostenere in una sola lingua a scelta fra: francese / inglese / spagnolo / tedesco

N.B. **NON** è **richiesto** il sostenimento del **TOLC-SU**

ALMA MATER STUDIORUM
UNIVERSITÀ DI BOLOGNA

Bando di ammissione

- ✓ Il bando è pubblicato sul sito web

-tab ‘Iscriversi’

-link ‘Iscriversi al Corso’

- ✓ Il bando contiene tutte le informazioni necessarie per iscriversi alla prova di ammissione e, se vincitori di un posto, iscriversi al corso di studio: documenti da presentare, scadenze, pagamenti, modalità e tempistiche dei ripescaggi. **Tutte le scadenze sono tassative e senza deroghe.**

Posti disponibili per l'a.a. 2024/25

I posti totali disponibili per l'a.a. 2024/25 per il corso di laurea in *Lingue e tecnologie per la comunicazione interculturale* sono 210, così ripartiti:

- ✓ 35 posti per prima lingua francese
- ✓ 105 posti per prima lingua inglese
- ✓ 35 posti per prima lingua spagnola
- ✓ 25 posti per prima lingua tedesca

- ✓ 10 studenti per cittadini non comunitari residenti all'estero

I posti eventualmente non occupati dai "cittadini non comunitari residenti all'estero" verranno rimessi a disposizione degli studenti cittadini UE

ALMA MATER STUDIORUM
UNIVERSITÀ DI BOLOGNA

Posti a disposizione per ogni selezione

	Cittadini UE e non-UE equiparati	Cittadini non-UE residenti all'estero
PRIMA SELEZIONE	lingua francese: 25 posti lingua inglese: 65 posti lingua spagnola: 25 posti lingua tedesca: 20 posti	5 posti
SECONDA SELEZIONE	lingua francese: 10 posti lingua inglese: 40 posti lingua spagnola: 10 posti lingua tedesca: 5 posti [+ eventuali posti rimasti non coperti, per ciascuna lingua, dopo la prima selezione]	5 posti
Totali	200 posti	10 posti

Calendario delle prove

Controllare SEMPRE CON ATTENZIONE date e orari sul bando di ammissione

PRIMA SELEZIONE*

Lingua inglese:

- 10 aprile 2024 ore 14.00
- 11 aprile 2024 ore 9.00 e ore 14.00
- 12 aprile 2024 ore 9.00 e ore 14.00

Lingua francese: 10 aprile 2024 ore 14.00

Lingua tedesca: 11 aprile 2024 ore 14.00

Lingua spagnola: 12 aprile 2024 ore 14.00

* Scadenza per l'iscrizione alla prima selezione: **21 marzo 2024, ore 13.00**

SECONDA SELEZIONE**

Lingua inglese:

- 3 settembre 2024 ore 9.00 e ore 14.00
- 4 settembre 2024 ore 9.00 e ore 14.00
- 5 settembre 2024 ore 9.00 e ore 14.00

Lingua francese: 3 settembre 2024 ore 9.00

Lingua tedesca: 3 settembre 2024 ore 14.00

Lingua spagnola: 4 settembre 2024 ore 14.00

** Scadenza per l'iscrizione alla seconda selezione: 22 agosto 2024, ore 13.00

ALMA MATER STUDIORUM
UNIVERSITÀ DI BOLOGNA

La prova di INGLESE (1)

- ✓ La prova di ammissione di **inglese** consiste in un ***Oxford Placement Test (OPT)*** della durata di 60 minuti atto a verificare la competenza nella lingua inglese (‘Use of English’), sia nella variante americana sia in quella britannica.
- ✓ L’OPT è composto da domande a scelta multipla, *cloze test* ed esercizi di *listening comprehension,* interamente dedicati allo ‘Use of English’. Nessuna componente di produzione di discorsi orali né di testi scritti.

ALMA MATER STUDIORUM
UNIVERSITÀ DI BOLOGNA

La prova di INGLESE (2)

- ✓ È un test di tipo adattivo, con selezione randomizzata delle domande da parte del computer
- ✓ La prova termina automaticamente allo scadere dei 60 minuti: è fondamentale concludere nel tempo previsto
- ✓ La prova è superata se il punteggio finale è pari o superiore al livello B2

Per esercitarsi per l'OPT di inglese

Per esercitare le competenze di 'Use of English'

- ✓ Leggere tanto in inglese
- ✓ Guardare programmi TV in lingua originale
- ✓ Provare qualsiasi esercizio o test tipo Cambridge, IELTS, TOEFTL, ecc. che testi un livello di preparazione pari almeno al B2

ALMA MATER STUDIORUM
UNIVERSITÀ DI BOLOGNA

La prova di francese / spagnolo / tedesco (1)

- ✓ La prova di lingua **francese**, **spagnola** e **tedesca**, da svolgere a computer, è interamente a scelta multipla e comprende anche esercizi di *ascolto di brevi testi audio,* dedicati all'uso della lingua. Nessuna componente di produzione di discorsi orali né di testi scritti

- ✓ È calibrata su un livello di conoscenze linguistiche pari al B2 del quadro di riferimento europeo

- ✓ Tempo a disposizione: 60 minuti

ALMA MATER STUDIORUM
UNIVERSITÀ DI BOLOGNA

La prova di francese / spagnolo / tedesco (2)

- ✓ Verifica le conoscenze grammaticali e lessicali della lingua prescelta e le capacità di uso della lingua, nonché la cultura dei paesi in cui tale lingua è lingua madre

- ✓ La prova si può sostenere in una sola lingua straniera fra le 4 offerte: francese, inglese, spagnolo o tedesco [ma è possibile indicare, per la selezione di settembre, una lingua diversa da quella prescelta per la selezione di aprile]

ALMA MATER STUDIORUM
UNIVERSITÀ DI BOLOGNA

Come prepararsi alla prova

Sito web > Iscriversi > Iscriversi al corso

HOME / ISCRIVERSI /

Iscriversi al Corso: requisiti, tempi e modalità

Informazioni generali sui requisiti di accesso Per essere ammessi al Corso di studio è necessario essere in possesso del Diploma di scuola secondaria di secondo grado o di altro titolo di studio...
Leggi di più

Bando d'ammissione al corso di Laurea in Lingue e tecnologie per la comunicazione interculturale A.A. 2024/2025

Bando d'ammissione al corso di Laurea in Lingue e tecnologie per la comunicazione interculturale A.A. 2024/2025 [.pdf 767Kb]

Iscrizioni A.A. 2024/2025

Lingue e tecnologie per la comunicazione interculturale

E' il corso di laurea triennale dedicato alla formazione di mediatori linguistici e interculturali con competenze linguistiche, di traduzione e di interpretazione specifiche per il mondo dell'azienda, della comunicazione inclusiva e della professione.

PROVE D'AMMISSIONE ALL'A.A. 2024/25 - PER OGNI LINGUA SONO DISPONIBILI ALCUNI ESEMPI DI QUESITI E UTILI SUGGERIMENTI SU COME PREPARARSI ALLA PROVA DI AMMISSIONE

Inglese – Prepararsi all'esame
La pagina contiene informazioni e consigli ma NON contiene prove di anni precedenti

Francese
[.pdf 185Kb]

Spagnolo
[.pdf 135Kb]

Tedesco
[.pdf 158Kb]

LIVE CHAT

Tutor di accoglienza e orientamento del Dipartimento di Interpretazione e Traduzione - sede di Forlì

ALMA MATER STUDIORUM
UNIVERSITÀ DI BOLOGNA

Aspetti tecnici – Per tutte le lingue

- ✓ La prova di lingua si svolgerà da casa e in modalità online da una postazione scelta dal candidato in un ambiente silenzioso, privo di altre persone, ben illuminato e **provvisto di ottima connessione Internet; sono richiesti cuffie, webcam e microfono**
- ✓ Non è consentito l'uso di cellulare o tablet non in grado di condividere lo schermo
- ✓ La prova dovrà essere sostenuta senza l'ausilio di dizionari o altri materiali
- ✓ **Orario e indicazioni** per collegarsi all'aula virtuale in cui il candidato dovrà svolgere la prova di lingua saranno comunicati dopo la chiusura del bando

Valutazione e superamento della prova

- ✓ Sia alla prima che alla seconda selezione supera la prova e viene dichiarato idoneo chi ottiene un punteggio pari o superiore a **35/70**.*
- ✓ Chi ottiene un punteggio inferiore a **35/70** viene dichiarato non idoneo.
- ✓ Al termine di ogni selezione viene pubblicata una graduatoria di merito, in base al punteggio ottenuto.

* Chi non supera la prima selezione, oppure la supera ma non rientra fra i candidati vincitori, può ripresentarsi alla selezione di settembre, senza pagare nuovamente la tassa di candidatura. Occorre però effettuare nuovamente l'iscrizione alla prova.

Iscrizione al corso di studio

✓ PRIMA SELEZIONE

Si possono iscrivere al corso di studio i candidati idonei che sono vincitori di un posto, fino al raggiungimento del numero massimo di posti disponibili. In caso di posti rimasti scoperti dopo la scadenza delle iscrizioni dei vincitori alla prima selezione, si procede a un turno di ripescaggio. Sono ammessi al ripescaggio solo i candidati idonei.

✓ SECONDA SELEZIONE

Si possono iscrivere al corso di studio i candidati idonei che sono vincitori di un posto, fino al raggiungimento del numero massimo di posti disponibili. In caso di posti rimasti scoperti dopo la scadenza delle iscrizioni dei vincitori della seconda selezione, sono previsti tre turni di ripescaggio. Sono ammessi al ripescaggio anche i candidati risultati non idonei, sempre in ordine di graduatoria.

Controlla regolarmente il sito

https://corsi.unibo.it/laurea/LingueTecnologieComunicazioneInterculturale

Cerca | Rubrica | Servizi Online | Intranet d'ateneo | La mia e-mail | Il mio portale

ALMA MATER STUDIORUM
UNIVERSITÀ DI BOLOGNA
CAMPUS DI FORLÌ

LAUREA IN
LINGUE E TECNOLOGIE PER LA COMUNICAZIONE INTERCULTURALE

HOME | IL CORSO | ISCRIVERSI | STUDIARE | OPPORTUNITÀ | BACHECA | CONTATTI | IT | EN

ALMA MATER STUDIORUM
UNIVERSITÀ DI BOLOGNA

Seguici sui *social* o scrivici

@dit.unibo.forli

@dit_unibo_forli

DIT Forlì

- ✓ Coordinatrice del corso
  Prof.ssa Svetlana Slavkova
  svetlana.slavkova@unibo.it
- ✓ Delegata alla Didattica
  Prof.ssa Gloria Bazzocchi
  gloria.bazzocchi@unibo.it
- ✓ Tutor di accoglienza e orientamento del DIT, Arianna Paradisi
  arianna.paradisi@studio.unibo.it
- ✓ Rappresentanti degli studenti
  gaia.orientale@studio.unibo.it
- ✓ Tutor del Corso dalila.dandrea2@studio.unibo.it
- ✓ Tutor studenti internazionali emma.guidi2@studio.unibo.it

Torna a trovarci

Scarica la app myAlmaOrienta su Google Play e App Store per prepararti a tutti i futuri eventi di orientamento

ALMA MATER STUDIORUM UNIVERSITÀ DI BOLOGNA | ALMAORIENTA

IT EN

HOME | FUTURI STUDENTI | SCUOLE SUPERIORI | STUDENTI UNIVERSITARI | GENITORI | CONTATTI

Home / Tutor / Tutor di accoglienza e orientamento del Dipartimento di Interpretazione e Traduzione - sede di Forlì

Tutor di accoglienza e orientamento del Dipartimento di Interpretazione e Traduzione – sede di Forlì

Ciao, mi chiamo **Arianna Paradisi** e sono la tutor di accoglienza e orientamento del corso di laurea in **Lingue e tecnologie per la comunicazione interculturale di Forlì.**

Mi sono laureata a Perugia in Scienze della Mediazione Linguistica a settembre 2022 e ora sto frequentando la Laurea Magistrale in Specialized Translation a Forlì.

Ho deciso di proseguire i miei studi presso il **Campus di Forlì** perché offre la possibilità di esplorare a fondo la **professione del traduttore** attraverso degli insegnamenti estremamente **professionalizzanti** e un focus particolare per le **tecnologie** di traduzione.

La nostra sede è immersa nel **verde**, il che rende davvero piacevole studiare e incontrarsi con altri studenti all'aria aperta.

Contatta la nostra Tutor di accoglienza e orientamento

ALMA MATER STUDIORUM UNIVERSITÀ DI BOLOGNA

ALMA MATER STUDIORUM
UNIVERSITÀ DI BOLOGNA

Grazie per l'attenzione

didatticaforli.dit-orientamento@unibo.it

Seguici su: TikTok @joinunibo e Instagram @unibo | www.unibo.it